

X.

TABLIČNI PRILOG – POPIS TABLICA

	Redni broj tablice
<i>Stanje općih podataka o Zavodu (stanje 31. prosinca 2015.)</i>	1
<i>Pregled broja osiguranika i korisnika mirovina prema godinama i vrstama osiguranja</i>	2
<i>Pregled broja korisnika i prosječnih svota mirovina (korisnici mirovina prema Zakonu o mirovinskom osiguranju)</i>	3
<i>Bruto domaći proizvod i izdaci za mirovinsko osiguranje prema godinama</i>	4
<i>Shema teritorijalne organizacije stručne službe</i>	5
<i>Pregled ukupno vođenih postupaka (prvi i drugi stupanj)</i>	6
<i>Pregled ukupnog rješavanja zahtjeva u upravnom postupku prema područnim službama</i>	7
<i>Pregled rješavanja zahtjeva prema vrstama mirovina i mirovinskim primanjima</i>	8
<i>Pregled rješavanja o pravima primjenom međunarodnih ugovora</i>	9
<i>Pregled rješavanja o pravima u prvom stupnju primjenom međunarodnih ugovora prema vrstama prava</i>	10
<i>Pregled rješavanja zahtjeva za ostvarivanje prava na doplatak za djecu - ukupno (prvi zahtjevi, prevođenje, zahtjevi primjenom propisa Europske unije i drugi zahtjevi)</i>	11

* * *

STANJE OPĆIH PODATAKA O ZAVODU
stanje: 31. prosinca 2015.

Tablica 1

Redni broj	Područna služba / područni ured u	OSIGURANICI		KORISNICI MIROVINA					Broj korisnika mirovna na 1000 osiguranika	DOPLATAK ZA DJECU	
		Broj	Indeks 31.12.2015. 31.12.2014.	UKUPNO		Starosna	Invalidska	Obiteljska		Broj djece	Broj korisnika
				Broj	Indeks 31.12.2015. 31.12.2014.						
0	1	2	3	4	5	6	7	8	9	10	11
1.	BJELOVARU	29702	101,0	33266	100,4	21986	3961	7319	1120	13292	7039
2.	DUBROVNIKU	39432	103,3	31007	101,8	22143	2797	6067	786	9541	5102
3.	GOSPIČU	13297	100,8	15275	99,3	9933	1434	3908	1149	3841	2080
4.	KARLOVCU	33428	101,6	36374	99,6	25456	3215	7703	1088	9315	5144
5.	KOPRIVNICI	32726	100,6	28214	99,9	18574	3943	5697	862	12983	6882
6.	OSIJEKU - PS	81709	101,4	81632	99,6	53144	9741	18747	999	31646	17525
7.	POŽEGI	17942	102,3	19437	99,2	12141	2811	4485	1083	11300	6513
8.	PULI - POLA	78431	100,4	54538	100,4	39185	5054	10299	695	14612	8698
9.	RIJECI - PS	106827	100,8	88399	100,9	64261	7610	16528	827	15854	8564
10.	SISKU	37742	100,0	50054	100,1	31720	5487	12847	1326	19941	10450
11.	SL. BRODU	35088	103,0	34648	99,9	21244	4261	9143	987	9871	5157
12.	SPLITU - PS	137518	101,2	108156	100,5	69136	17096	21924	786	42366	22913
13.	ŠIBENIKU	27780	101,2	30901	100,1	19961	3278	7662	1112	9269	5119
14.	VARAŽDINU - PS	100651	102,3	66382	100,2	43118	10990	12274	660	27461	14165
15.	VIROVITICI	19096	100,5	14898	99,1	8951	2008	3939	780	10815	5939
16.	VUKOVARU	38634	100,0	35536	101,0	22988	4554	7994	920	22240	11609
17.	ZADRU	47190	101,8	41010	101,1	28953	3835	8222	869	15604	8342
18.	ZAGREBU - PS *	536444	100,9	365439	100,6	258007	42590	64842	681	77600	41430
UKUPNO		1413637	101,2	1135166	100,3	770901	134665	229600	803	357551	192671
20.	HRVATSKA VOJSKA	-	-	13727	104,3	4156	8807	764	-	-	-
21.	HRVATSKI BRANITELJI	-	-	72273	99,9	635	57566	14072	-	-	-
22.	HRVATSKO VIJEĆE OBRANE	-	-	6854	99,4	-	6233	621	-	-	-
SVEUKUPNO		1413637	101,2	1228020	100,3	775692	207271	245057	869	357551	192671

NAPOMENA:

Prema Statutu Hrvatskog zavoda za mirovinsko osiguranje (NN br. 117/12) status područne službe imaju: Osijek, Rijeka, Split, Varaždin i Zagreb (**dodatna oznaka - PS**). Ostale ustrojstvene jedinice Zavoda imaju status područnog ureda.

* Primjena Statuta Hrvatskog zavoda za mirovinsko osiguranje (NN br. 28/14) i Pravilnika o unutarnjem ustrojstvu HZMO-a od 1. rujna 2014.

PREGLED BROJA OSIGURANIKA I KORISNIKA MIROVINA PREMA GODINAMA I VRSTAMA OSIGURANJA

stanje: 31. prosinca

Tablica 2

Godine	Radnici i s njima izjednačene osobe			Obrtnici			Poljoprivrednici			UKUPNO		
	Osiguranici	Korisnici mirovina *	Odnos	Osiguranici	Korisnici mirovina *	Odnos	Osiguranici	Korisnici mirovina *	Odnos	Osiguranici	Korisnici mirovina *	Odnos
0	1	2	3	4	5	6	7	8	9	10	11	12
2006.	1412215	993460	1,42	82736	23476	3,52	43219	83150	0,52	1538170	1100086	1,40
2007.	1457676	1015766	1,44	81963	24252	3,38	39824	81522	0,49	1579463	1121540	1,41
2008.	1488922	1043262	1,43	79149	25299	3,13	36777	79729	0,46	1604848	1148290	1,40
2009.	1421376	1069059	1,33	75051	26433	2,84	33806	78322	0,43	1530233	1173814	1,30
2010.	1373044	1095354	1,25	70616	27924	2,53	31703	77108	0,41	1475363	1200386	1,23
2011.	1369757	1109336	1,23	67998	29100	2,34	30378	74685	0,41	1468133	1213121	1,21
2012.	1339933	1115867	1,20	65252	29767	2,19	27555	72058	0,38	1432740	1217692	1,18
2013.*	1314437	1091008	1,20	62399	30402	2,05	23795	69405	0,34	1400631	1190815	1,18
2014.**	1315535	1125773	1,17	59951	31170	1,92	21914	66795	0,33	1397400	1223738	1,14
2015.***	1335123	1132614	1,18	57696	31657	1,82	20818	63749	0,33	1413637	1228020	1,15

NAPOMENA:

Do 31.12.1998. u podatke **su uključeni** fondovi mirovinskog i invalidskog osiguranja, a od 1.1.1999. podaci iz svih fondova (ZOMO, HV, ZOPHBDR i HVO).

* Od obrade mirovina **za prosinac 2013. (isplata u siječnju 2014.)** zbog nedostavljenog OIB-a HZMO-u (Uredba o dopunama Zakona o mirovinskom osiguranju, NN br. 112/13) **obustavljena je isplata mirovine za 26 932 korisnika** (1 058 korisnika mirovine s prebivalištem u Republici Hrvatskoj i 25 874 u inozemstvu).

** Od obrade mirovina **za prosinac 2014. (isplata u siječnju 2015.)** zbog nedostavljenog OIB-a HZMO-u (Zakon o mirovinskom osiguranju, NN br. 157/13) **obustavljena je isplata mirovine za 2 848 korisnika** (77 korisnika mirovine s prebivalištem u Republici Hrvatskoj i 2 771 u inozemstvu).

*** Od obrade mirovina **za prosinac 2015. (isplata u siječnju 2016.)** zbog nedostavljenog OIB-a HZMO-u (Zakon o mirovinskom osiguranju, NN br. 157/13) **obustavljena je isplata mirovine za 1 886 korisnika** (36 korisnika mirovine s prebivalištem u Republici Hrvatskoj i 1 850 u inozemstvu).

**PREGLED BROJA KORISNIKA I PROSJEČNIH SVOTA MIROVINA
(korisnici mirovina prema Zakonu o mirovinskom osiguranju)**

stanje: 31. prosinca 2015.

Tablica 3

Vrste mirovina	Broj korisnika mirovina	Prosječna mirovina	Udio prosječne mirovine umanjene za porez i prizet u neto plaći za prosinac 2015.
<i>0</i>	<i>1</i>	<i>2</i>	<i>3</i>
Starosna	503084	2.469,06	42,78
Starosna mirovina za dugogodišnjeg osiguranika - čl. 35.	9836	3.398,17	58,87
Starosna mirovina prevedena iz invalidske *	87177	2.153,32	37,31
Ukupno starosna	600097	2.438,42	42,25
Prijevremena starosna mirovina - ZOMO	170715	2.327,65	40,33
Prijevremena starosna mirovina zbog stečaja poslodavca - čl. 36.	89	2.588,89	44,85
Sveukupno starosna	770901	2.413,91	41,82
Invalidska *	134665	1.841,92	31,91
Obiteljska	229600	1.879,13	32,56
UKUPNO	1135166	2.237,89	38,77

BRUTO DOMAĆI PROIZVODI IZDACI ZA MIROVINSKO OSIGURANJE PREMA GODINAMA

Tablica 4
u 000 000 kn

Redni broj		G O D I N E														
		1995.	1996.	1997.	1998.	1999.	2000.	2001.	2002.	2003.	2004.	2005.	2006.	2007.	2008.	2009.
0	1	2	3	4	5	6	7	8	9	10	11	12	13	14	15	16
1.	Bruto domaći proizvod Republike Hrvatske (BDP) tržišne cijene - tekuće (godišnji obračun*)	117.105	128.671	146.758	161.832	166.321	180.241	194.271	211.579	232.383	250.873	270.191	294.437	322.310	347.685	330.966
2.	Ukupni rashodi Hrvatskog zavoda za mirovinsko osiguranje	10.667	12.343	15.448	16.536	19.047	20.225	22.967	23.723	24.691	26.011	27.298	28.919	30.519	33.515	35.072
3.	Udio rashoda Hrvatskog zavoda za mirovinsko osiguranje u BDP-u (%)	9,11	9,59	10,53	10,22	11,45	11,22	11,82	11,21	10,63	10,37	10,10	9,82	9,47	9,64	10,60
4.	Rashodi Hrvatskog zavoda za mirovinsko osiguranje za mirovine i mirovinska primanja	7.976	9.976	13.154	15.535	18.296	19.470	22.281	23.090	24.111	25.412	26.703	28.270	29.865	32.783	34.399
5.	Udio rashoda Hrvatskog zavoda za mirovinsko osiguranje za mirovine i mir. primanja u BDP-u (%)	6,81	7,75	8,96	9,60	11,00	10,80	11,47	10,91	10,38	10,13	9,88	9,60	9,27	9,43	10,39

u 000 000 kn

Redni broj	Opis	G O D I N E					
		2010.	2011.	2012.	2013.	2014.	2015.
0	1	17	18	19	20	21	22
1.	Bruto domaći proizvod Republike Hrvatske (BDP) tržišne cijene - tekuće (godišnji obračun*)	328.041	332.587	330.456	330.135	328.431	334.219
2.	Ukupni rashodi Hrvatskog zavoda za mirovinsko osiguranje	35.477	35.555	35.731	36.604	36.806	38.683
3.	Udio rashoda Hrvatskog zavoda za mirovinsko osiguranje u BDP-u (%)	10,81	10,69	10,81	11,09	11,21	11,57
4.	Rashodi Hrvatskog zavoda za mirovinsko osiguranje za mirovine i mirovinska primanja	34.877	34.952	35.198	36.120	36.366	36.682
5.	Udio rashoda Hrvatskog zavoda za mirovinsko osiguranje za mirovine i mir. primanja u BDP-u (%)	10,63	10,51	10,65	10,94	11,07	10,98
6.	Rashodi doplatka za djecu						1.588
	Udio rashoda doplatka za djecu u BDP-u (%)						0,48

IZVOR PODATAKA: Državni zavoda za statistiku (DZS) i Hrvatski zavod za mirovinsko osiguranje (HZMO).

NAPOMENA:

U rujnu 2014. Državni zavod za statistiku revidirao je podatke o BDP na godišnjoj razini od 1995. godine na dalje (Priopćenje - Godišnji bruto domaći proizvod za razdoblje 1995. - 2012. - ESA 2010, broj 12.1.5. od 10. rujna 2014.)

Glavni razlog revizije objavljenih podataka o BDP od 1995. godine u publikacijama DZS (Priopćenja) i na internetskoj stranici DZS, je prilagodba novoj metodologiji - **Europskom sustavu nacionalnih i regionalnih računa (ESA 2010).**

ESA 2010. odnosi se na harmoniziranu metodologiju koja se obvezno primjenjuje u proizvodnji podataka o nacionalnim računima u Euroskoj uniji.

Implementacija metodologije ESA 2010. obvezna je za sve zemlje članice Europske unije od rujna 2014.

Podaci za **2014.** privremeni su i dobiveni su na temelju preliminarnog **godišnjeg** obračuna.

Podaci za **2015.** privremeni su i dobiveni su na temelju preliminarnog **tromjesečnog** obračuna (Priopćenje br. 12.1.1/4 od 4. ožujka 2016.)

HRVATSKI ZAVOD ZA MIROVINSKO OSIGURANJE

2015.

Središnja služba, 5 područnih službi, 15 područnih ureda i 91 ispostava

SHEMA TERITORIJALNE ORGANIZACIJE STRUČNE SLUŽBE

Tablica 5

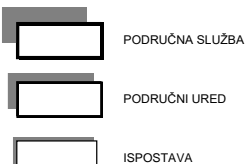
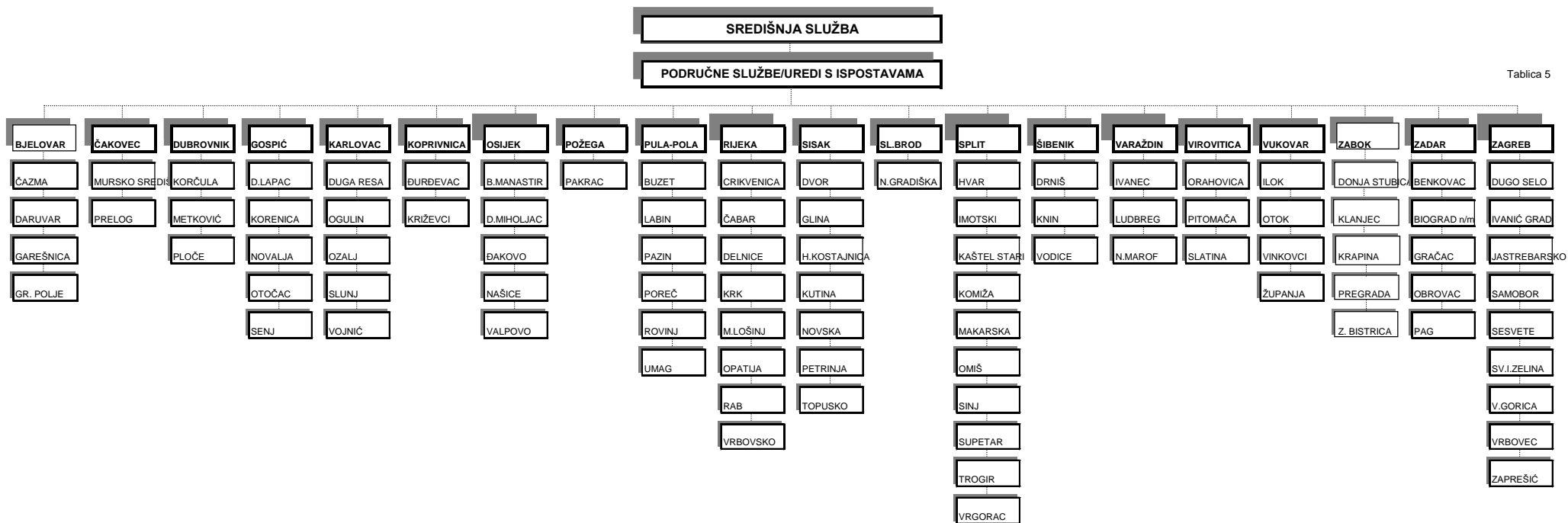

Napomena: Područni ured u Zaboku nije u funkciji - djeluje kao ispostava Područne službe u Zagrebu, jednako kao i njemu pripadajuće ispostave.

PREGLED UKUPNO VOĐENIH POSTUPAKA (PRVI I DRUGI STUPANJ)

Tablica 6

Redni broj	Vrste postupaka	Razdoblje	Broj neriješenih zahtjeva početkom razdoblja	Broj podnesenih zahtjeva tijekom razdoblja	Ukupno na rješavanju =100%	Ukupno riješeno		Riješeno do 2 mjeseca		Broj neriješenih zahtjeva krajem razdoblja	
						Broj	%	Broj	%	Broj	%
0	1	2	3	4	5	6	7	8	9	10	11
1.	PRVI STUPANJ	I. - XII. 2014.	44031	452940	496971	451676	90,89	240650	53,28	45295	9,11
		I. - XII. 2015.	45099	451339	496438	433209	87,26	246436	56,89	63229	12,74
2.	DRUGI STUPANJ	I. - XII. 2014.	6009	21401	27410	20325	74,15	10031	49,35	7085	25,85
		I. - XII. 2015.	7085	18622	25707	18054	70,23	10258	56,82	7653	29,77
UKUPNO (1 + 2)		I. - XII. 2014.	50040	474341	524381	472001	90,01	250681	53,11	52380	9,99
		I. - XII. 2015.	52184	469961	522145	451263	86,42	256694	56,88	70882	13,58

PREGLED UKUPNOG RJEŠAVANJA ZAHTJEVA U UPRAVNOM POSTUPKU PREMA PODRUČNIM SLUŽBAMA/UREDIMA

Tablica 7

Redni broj	Područna služba / područni ured u	Broj neriješenih zahtjeva početkom godine	Broj podnesenih zahtjeva tijekom godine	Ukupno na rješavanju (2+3)	Broj riješenih zahtjeva		Riješeno do 2 mjeseca		Broj neriješenih zahtjeva	
					Broj	Postotak	Broj	Postotak	Broj	Postotak
0	1	2	3	4	5	6	7	8	9	10
1.	BJELOVARU	1067	13299	14366	12580	87,57	6438	51,18	1786	12,43
2.	DUBROVNIKU	1402	10506	11908	10118	84,97	5909	58,40	1790	15,03
3.	GOSPIĆU	528	4667	5195	4406	84,81	2446	55,52	789	15,19
4.	KARLOVCU	1239	11884	13123	11389	86,79	5769	50,65	1734	13,21
5.	KOPRIVNICI	295	13512	13807	13144	95,20	8068	61,38	663	4,80
6.	OSIJEKU - PS	2386	34785	37171	33770	90,85	22935	67,92	3401	9,15
7.	POŽEGI	268	9232	9500	8795	92,58	5697	64,78	705	7,42
8.	PULI - POLA	2455	17630	20085	15852	78,92	9069	57,21	4233	21,08
9.	RIJECI - PS	2129	26969	29098	26042	89,50	17400	66,82	3056	10,50
10.	SISKU	2022	18110	20132	17402	86,44	9241	53,10	2730	13,56
11.	SL. BRODU	1388	26884	28272	26300	93,02	18292	69,55	1972	6,98
12.	SPLITU - PS	3330	43686	47016	42574	90,55	17210	40,42	4442	9,45
13.	ŠIBENIKU	884	11664	12548	11499	91,64	6624	57,61	1049	8,36
14.	VARAŽDINU - PS	1979	34639	36618	33729	92,11	21459	63,62	2889	7,89
15.	VIROVITICI	374	9856	10230	9655	94,38	4954	51,31	575	5,62
16.	VUKOVARU	2092	21238	23330	20888	89,53	7948	38,05	2442	10,47
17.	ZADRU	1848	16123	17971	15603	86,82	7333	47,00	2368	13,18
18.	ZAGREBU - PS *	19369	126655	146024	119419	81,78	69644	58,32	26605	18,22
19.	SREDIŠNJA SL.**	22	0	22	22	100,00	0	0,00	0	0,00
U K U P N O		45077	451339	496416	433187	87,26	246436	56,89	63229	12,74
SRED. SL. - I. stupanj		22	0	22	22	100,00	0	0,00	0	0,00
SRED. SL. - II. stupanj		7085	18622	25707	18054	70,23	10258	56,82	7653	29,77
S V E U K U P N O		52184	469961	522145	451263	86,42	256694	56,88	70882	13,58

* Uključeni su i podaci primjenom Statuta Hrvatskog zavoda za mirovinsko osiguranje (NN 28/14) i primjenom Pravilnika o unutarnjem ustrojstvu HZMO-a od 1. rujna 2014. (KLASA: 140-01/14-07/6, URBROJ: 341-99-07/02-14-1).

** Uključeni su i podaci o: zahtjevima doplatka za djecu primjenom uredbi Europske unije te zahtjevima za određivanje mjerodavnog zakonodavstva prema propisima Europske unije, zahtjevi za odstupanje primjenom čl. 16. Uredbe 883/2004 i zahtjevi za stavljanje van snage potvrde A1 poništavanjem ili ukidanjem.

PREGLED RJEŠAVANJA ZAHTJEVA PREMA VRSTAMA MIROVINA I MIROVINSKIM PRIMANJIMA

Tablica 8

Red. broj	Vrste prava	Broj neriješenih zahtjeva početkom razdoblja	Broj podnesenih zahtjeva tijekom razdoblja	Ukupno na rješavanju (2+3)	Broj riješenih zahtjeva (7+8+9)	Postotak riješenih zahtjeva	BROJ RIJEŠENIH ZAHTJEVA						Broj neriješenih zahtjeva krajem razdoblja (4-5)	Postotak neriješenih zahtjeva
							Do 2 mjeseca	Od 2 - 6 mjeseci	Više od 6 mjeseci	Positivno	Negativno	UKUPNO (10+11)		
0	1	2	3	4	5	6	7	8	9	10	11	12	13	14
1.	Starosna mirovina	3927	19998	23925	19430	81,21	12062	6668	700	17314	2116	19430	4495	18,79
2.	Prijevremena starosna mir.	3483	13008	16491	14093	85,46	8346	5297	450	12204	1889	14093	2398	14,54
UKUPNO STAROSNA		7410	33006	40416	33523	82,94	20408	11965	1150	29518	4005	33523	6893	17,06
3.	Invalidska mirovina	3120	16949	20069	10034	50,00	1640	5522	2872	2618	7416	10034	10035	50,00
4.	Obiteljska mirovina	1907	10317	12224	10273	84,04	7260	2438	575	9180	1093	10273	1951	15,96
SVEUKUPNO MIROVINE (1.-4.)		12437	60272	72709	53830	74,03	29308	19925	4597	41316	12514	53830	18879	25,97
5.	Tjelesno oštećenje	1825	11176	13001	5380	41,38	789	2765	1826	3954	1426	5380	7621	58,62
6.	Profesionalna rehabilitacija	22	0	22	0	0,00	0	0	0	0	0	0	22	100,00
SVEUKUPNO (1.-6.)		14284	71448	85732	59210	69,06	30097	22690	6423	45270	13940	59210	26522	30,94

PREGLED RJEŠAVANJA O PRAVIMA PRIMJENOM MEĐUNARODNIH UGOVORA

Tablica 9

Redni broj	Vrste postupaka	Broj neriješenih zahtjeva početkom razdoblja	Broj podnesenih zahtjeva tijekom razdoblja	Ukupno na rješavanju	Ukupno riješeno		Riješeno do 2 mjeseca		Broj neriješenih zahtjeva krajem razdoblja	
					Broj	%	Broj	%	Broj	%
					0	1	2	3	4	5
1.	Prvi stupanj	18599	38008	56607	36829	65,06	18824	51,11	19778	34,94
2.	Mjerodavno zakonodavstvo prema propisima EU	751	42264	43015	42171	98,04	41731	98,96	844	1,96
3.	Odstupanje primjenom čl. 16. Uredbe 883/2004.	692	2030	2722	2037	74,83	758	37,21	685	25,17
4.	Potvrda A1 stavljena izvan snage poništavanjem ili ukidanjem	98	10518	10616	10506	98,96	10400	98,99	110	1,04
5.	Drugi stupanj	904	1703	2607	1913	73,38	933	48,77	694	26,62
U K U P N O		21044	94523	115567	93456	80,87	72646	77,73	22111	19,13

PREGLED RJEŠAVANJA O PRAVIMA U PRVOM STUPNJU PRIMJENOM MEĐUNARODNIH UGOVORA PREMA VRSTAMA PRAVA

Tablica 10

Redni broj	Vrste prava	Broj neriješenih zahtjeva početkom razdoblja	Broj podnesenih zahtjeva tijekom razdoblja	Ukupno na rješavanju (2+3)	Broj riješenih zahtjeva (7+8+9)	Postotak riješenih zahtjeva	BROJ RIJEŠENIH ZAHTJEVA						Broj neriješenih zahtjeva krajem razdoblja (4-5)	Postotak neriješenih zahtjeva
							Do 2 mjeseca	Od 2 - 6 mjeseci	Više od 6 mjeseci	Pozitivno	Negativno	UKUPNO (10+11)		
0	1	2	3	4	5	6	7	8	9	10	11	12	13	14
1.	Starosne mirovine	10757	24153	34910	24298	69,60	12022	7899	4377	16739	7559	24298	10612	30,40
2.	Invalidske mirovine	4326	5033	9359	3938	42,08	1719	622	1597	1429	2509	3938	5421	57,92
3.	Obiteljske mirovine	3515	8816	12331	8587	69,64	5079	2269	1239	6206	2381	8587	3744	30,36
UKUPNO		18598	38002	56600	36823	65,06	18820	10790	7213	24374	12449	36823	19777	34,94
4.	Ostala prava	1	6	7	6	85,71	4	1	1	0	6	6	1	14,29
5.	Mjerodavno zakonodavstvo prema propisima EU	751	42264	43015	42171	98,04	41731	295	145	32231	9940	42171	844	1,96
6.	Odstupanje primjenom čl. 16. Uredbe 883/2004.	692	2030	2722	2037	74,83	758	868	411	1813	224	2037	685	25,17
7.	Potvrda A1 stavljena izvan snage poništavanjem ili ukidanjem	98	10518	10616	10506	98,96	10400	102	4	2163	8343	10506	110	1,04
SVEUKUPNO		20140	92820	112960	91543	81,04	71713	12056	7774	60581	30962	91543	21417	18,96

**PREGLED RJEŠAVANJA ZAHTJEVA ZA OSTVARIVANJE PRAVA NA DOPLATAK ZA DJECU - UKUPNO
(PRVI ZAHTJEVI, PREVOĐENJE, ZAHTJEVI PRIMJENOM PROPISA EUROPSKE UNIJE I DRUGI ZAHTJEVI)**

Tablica 11

Redni broj	Područna služba / područni ured u	Broj neriješenih zahtjeva početkom razdoblja	Broj podnesenih zahtjeva tijekom razdoblja	Ukupno na rješavanju (2+3)	Broj riješenih zahtjeva (7+8+9)	Postotak riješenih zahtjeva	BROJ RIJEŠENIH ZAHTJEVA						Broj neriješenih zahtjeva krajem razdoblja (4-5)	Postotak neriješenih zahtjeva	Broj administrativno riješenih zahtjeva
							Do 2 mjeseca	Od 2 - 6 mjeseci	Više od 6 mjeseci	Positivno	Negativno	UKUPNO (10+11)			
0	1	2	3	4	5	6	7	8	9	10	11	12	13	14	15
1.	BJELOVARU	19	8596	8615	8610	99,94	4062	4375	173	7951	659	8610	5	0,06	155
2.	DUBROVNIKU	137	6321	6458	6331	98,03	3609	2634	88	5829	502	6331	127	1,97	81
3.	GOSPIČU	9	2489	2498	2464	98,64	1447	1014	3	2336	128	2464	34	1,36	15
4.	KARLOVCU	18	6446	6464	6430	99,47	3107	3245	78	6071	359	6430	34	0,53	66
5.	KOPRIVNICI	33	8489	8522	8487	99,59	4451	4024	12	8047	440	8487	35	0,41	53
6.	OSIJEKU - PS	62	21763	21825	21645	99,18	14508	7033	104	20589	1056	21645	180	0,82	116
7.	POŽEGI	25	6285	6310	6236	98,83	3846	2381	9	5959	277	6236	74	1,17	1
8.	PULI - POLA	22	8543	8565	8528	99,57	4963	3505	60	7838	690	8528	37	0,43	3
9.	RIJECI - PS	0	11001	11001	10935	99,40	6657	4231	47	9885	1050	10935	66	0,60	333
10.	SISKU	79	11186	11265	11255	99,91	6114	4992	149	10155	1100	11255	10	0,09	293
11.	SL. BRODU	0	12993	12993	12931	99,52	6685	6198	48	12252	679	12931	62	0,48	134
12.	SPLITU - PS	332	27943	28275	27961	98,89	7723	19071	1167	25977	1984	27961	314	1,11	197
13.	ŠIBENIKU	25	6460	6485	6455	99,54	3070	3274	111	5951	504	6455	30	0,46	70
14.	VARAŽDINU - PS	12	17834	17846	17811	99,80	8432	9278	101	16324	1487	17811	35	0,20	238
15.	VIROVITICI	34	7608	7642	7580	99,19	3611	3945	24	7184	396	7580	62	0,81	119
16.	VUKOVARU	159	14795	14954	14800	98,97	4123	10286	391	13866	934	14800	154	1,03	234
17.	ZADRU	99	10077	10176	10081	99,07	4264	5662	155	9225	856	10081	95	0,93	224
18.	ZAGREBU - PS	191	52208	52399	51847	98,95	22055	28931	861	49055	2792	51847	552	1,05	280
19.	ZAGREBU - PS - EU *	1325	3156	4481	2438	54,41	903	954	581	1685	753	2438	2043	45,59	439
UKUPNO ZGB. - PS (18+19)		1516	55364	56880	54285	95,44	22958	29885	1442	50740	3545	54285	2595	4,56	719
UKUPNO		2581	244193	246774	242825	98,40	113630	125033	4162	226179	16646	242825	3949	1,60	3051
20.	SREDIŠNJA SL. - EU	12	0	12	12	100,00	0	0	12	0	12	12	0	0,00	12
SVEUKUPNO		2593	244193	246786	242837	98,40	113630	125033	4174	226179	16658	242837	3949	1,60	3063

* Podaci se odnose na zahtjeve za doplatu za djecu primjenom uredbu Europske unije, a njihovo rješavanje u skladu s Pravilnikom o unutarnjem ustrojstvu HZMO-a od 1. rujna 2014. (KLASA: 140-1/14-07/6, URBROJ: 341-99-07/2-14-1).